Дорога – не место для игры

Светофор - это устройство, световые сигналы которого запрещают или разрешают движение пешехода или транспорт

СИГНАЛЫ СВЕТОФОРА

Понятийный дорожный словарик

Дорога – это обустроенная или приспособленная используемая для движения транспортных средств полоса земли либо поверхность искусственного сооружения.

Проезжая часть – часть (элемент) дороги, где ездят машины

Тротуар – часть дороги, предназначенной для пешеходов

ПОМНИТЬ! ЗНАТЬ! СОБЛЮДАТЬ!

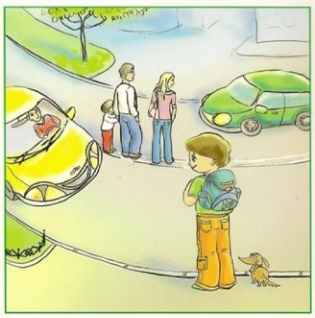

Начиная переход, посмотри налево, потом направо.

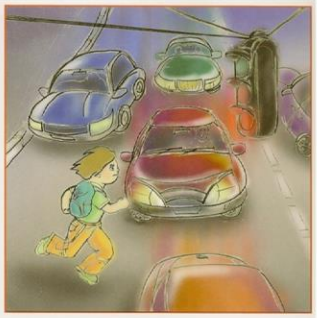

Нельзя переходить дорогу на красный и желтый свет.

Нельзя обходить стоящий на остановке общественный транспорт.

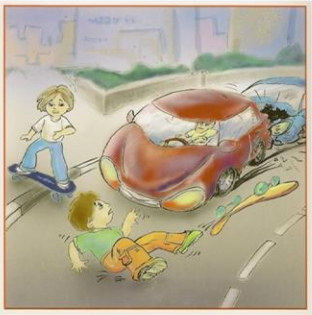

Нельзя ходить и играть на проезжей части.

Не перебегай дорогу перед движущейся машиной.

Задания от Пети Светофоркина

Задание 1. Линиями соедини отгадку с загадкой

Вот трёхглазый молодец.
До чего же он хитрец!
Кто откуда ни поедет,
Подмигнёт и тем, и этим.
Знает, как уладить спор,
Разноцветный…

От дома начинается,
У дома и кончается

Здесь не катится автобус.
Здесь трамваи не пройдут.
Здесь спокойно пешеходы
Вдоль по улице идут.

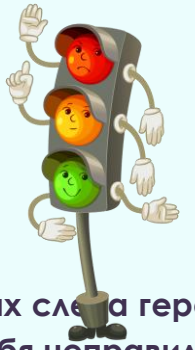

Задание 2. Запиши в двух пустых окошечках слева героев, которые на рисунке ведут себя правильно, а справа тех, которые ведут себя неправильно.